



## Lokalpolisområde Vällingby-Bromma-Ekerö

### Brottsförebyggande tips i vardagen!

- Informera grannarna även vid kortare bortavaro (och även kontaktombudet om ni är borta mer än några dagar). Använd gärna "[Grannlappen](#)" där det framgår var ni kan nås om det behövs.
- Arrangera så att lampor tänds och släcks, helst oregelbundet och bara när det är mörkt ute.
- Låt radion gå på med timer så det hörs ljud i hemmet. Slå dock inte på TV-apparaten eftersom detta ökar brandrisken. Tänk också på att inte störa grannarna med för hög volym.
- Installera utomhusbelysning som tänds med rörelsevakt vid entré- och altandörrar.
- Be någon granne tömma brevlådan på post och reklam och peta in posten om den sticker ut.
- Alternativet är att ha en stor och låst brevlåda, där tjuven inte kan se om den innehåller post.
- Be en granne att skotta efter snöfall eller i varje fall trampa upp spår i snön. Grannen kan också köra sin bil fram och tillbaka några gånger på infarten. Under sommartid kan grannen klippa gräsmattan vid längre bortavaro.
- Be en granne lägga sopor i soptunnan så att den inte står helt tom och parkera sin bil på er tomt då och då så att huset ser bebott ut.
- Förvara trädgårdsredskap och stegar inomhus, i låst förråd eller fastlåsta, så att tjuven inte kan använda dem till att krossa fönster med eller bryta sig in i ditt eller dina grannars hus.
- Lämna inte stöldbegärliga möbler, grillar och trädgårdsmaskiner etc. olåsta på uteplatsen.
- Tala inte om att du är bortrest på telefonsvararen och skylta inte på nätet när du reser bort.
- Var försiktig med statusuppdateringar i sociala medier, tala inte om att du är bortrest och hur länge. Kom också ihåg att många tjänster geotaggar dina inlägg (Facebook, Instagram, Twitter m fl).
- Lås fönster och dörrar. Lämna inte några nycklar hemma, även de smartaste gömställen kan avslöjas.
- **Sammanfattningsvis:** se till att ditt hem ser bebott ut fast du inte är hemma. Leksaker, tvätt på tvättlina och disk på diskbänken är bra tips att be din granne arrangera under tiden du är borta. Förändringar måste dock göras så att det inte ser lika ut dag efter dag.

**STATISTIK** (hämtad ur RAR-polisens anmälningssystem)

Bostadsbrott	Augusti	September
Inbrott villa	12	13
Försök till inbrott villa	3	3
Inbrott i lägenhet	6	15
Försök till inbrott i lägenhet	1	7
Stöld i/ur bil	41	37
<b>Övriga brott</b>		
Personrån	8	4
Väskryckning	0	2
Åldringsbrott	3	2
Cykelstölder	43	51

**Om statistiken – Tips och råd**

**Inbrott i villa/lägenhet**, Inbrott i villa: Under sommaren 12-15 inbrott/månad. September ligger i paritet med övriga sommarmånader.

Totalt 13 stycken anmälda villainbrott under september månad.

De flesta villainbrotten/försök under september har skett i Hässelby Villastad.

Se kartbild.

**MODUS:** Många villainbrott i distriktet har skett genom att bända bort listerna framför glaskassetterna i fönster eller altandörr. Detta har möjliggjort att man kunnat lyfta ur hela glastrutekassetten.

**Inbrott i lägenhet:** Ökning under september jämfört med sommarmånaderna.

Hässelby gård och Vällingby drabbat av lägenhetsinbrott under september månad.

**MODUS:** Många inbrott i distriktet i lägenheter har skett med s.k. låsslunga där man öppnar vredet från insidan på dörren genom brevinkastet. Köp gärna kåpa över låsvredet på insidan av dörren på dörrar där brevlådeinkastet inte är skyddat.

**Stöld av bilinredning/inbrott i bil** har förekommit frekvent hela året 2015. Totalt 37 stycken anmälda brott under september 2015. Brotsdrabbat område är Vällingby, Beckomberga och Kälvesta. Se kartbild.

Det stjäls både fast utrustning ur bilarna såsom GPS:er, stereoapparater m.m. samt stölder av tillbehör som lämnats kvar, personliga tillhörigheter, ex väskor, verktyg osv.

**INFÖR HÖSTEN:**

Det är viktigt att vi hjälper varandra med tillsyn av bostäderna i fortsättningen inför hösten. **En aktiv grannsamverkan** med ”observanta grannar” är viktigt. Tala om om du reser bort så att någon tittar till Ditt hus. Följ minimikraven för deltagande i Grannsamverkan. Se även brottsförebyggande tips på [www.samverkanmotbrott.se](http://www.samverkanmotbrott.se).

**Åldringsbrott:** Lågt antal brott under sommaren in i september. Ett vanligt tillvägagångssätt har varit att man säger sig komma från hemtjänsten eller att man är läkare/sjuksköterska som skall ta blodtryck. Nya modus är att utge sig för att vara blomsterbud, komma med en blomma för att lura sig in eller att man är påstridig om att reparera ”någoting” på villan och få betalning för detta innan arbetet påbörjats. Hotfulla. Engelsktalande. **Påminn era anhöriga om vikten av att inte släppa in några personer i bostaden om de inte säkert vet vilka de är.**

**Cykelstölder:** Har ökat under sommaren med topp i september. Totalt 51 stycken cykelstölder under september. Se kartbild.

Det finns enligt uppgift flera olika konstellationer som åker runt och stjälar cyklar.

**Viktigt att cykelägaren låser fast sin cykel i något fast föremål som inte kan flyttas och låsa med godkända lås. Märk Din cykel och skriv upp ramnumret. Se [www.stoldskyddsforeningen.se](http://www.stoldskyddsforeningen.se)**

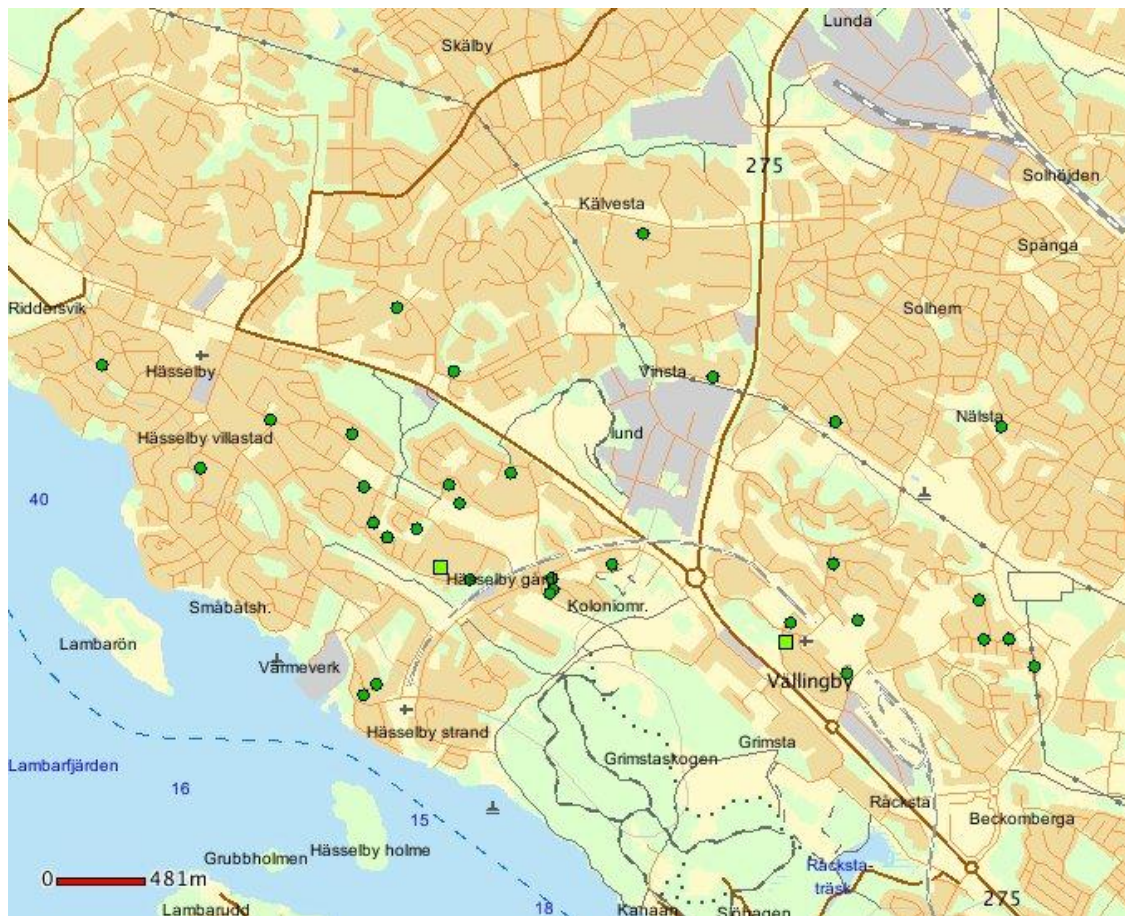

Teckenförklaring

- STORM
- RAR
- 2-5
- 6-10
- 11-25
- 26-

**Kartan visar inbrott samt försök i villa/radhus och lägenhet under september månad 2015. Totalt 38 st anmälda brott.**

**Sökvillkor:**

**Källsystem:** RAR

**Datum fr.o.m:** 2015-09-01

**Datum t.o.m:** 2015-09-30

**Veckodag:** alla

**Brottskod:** 9801,9802,0874,0857

VÄLLINGBY  
LOKALPOLISOMRÅDE

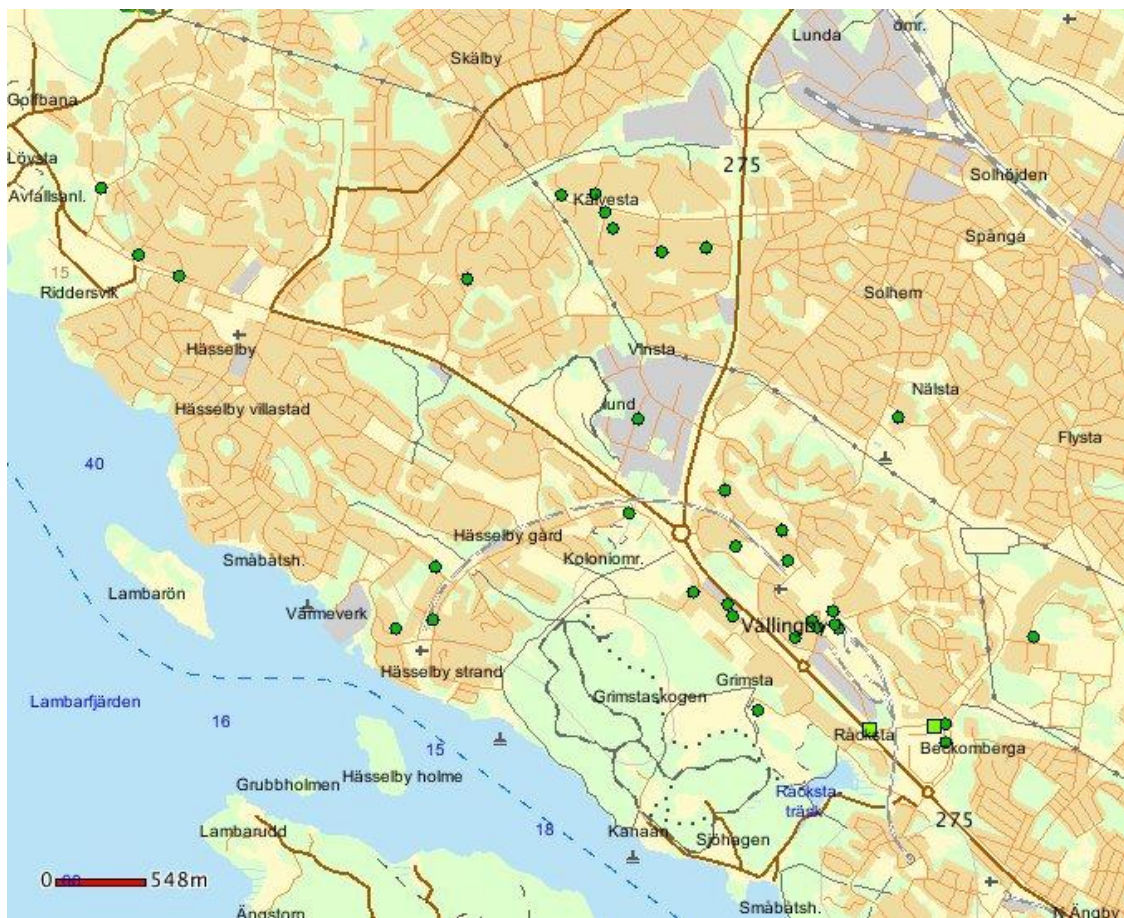

Teckenförklaring

- STORM
- RAR
- 2-5
- 6-10
- 11-25
- 26-

**Kartan visar stöld i/ur/från bil under september månad 2015. Totalt 37 st anmälda brott.**

**Sökvillkor:**

**Källsystem:** RAR

**Datum fr.o.m:** 2015-09-01

**Datum t.o.m:** 2015-09-30

**Veckodag:** alla

**Brottskod:** 0840

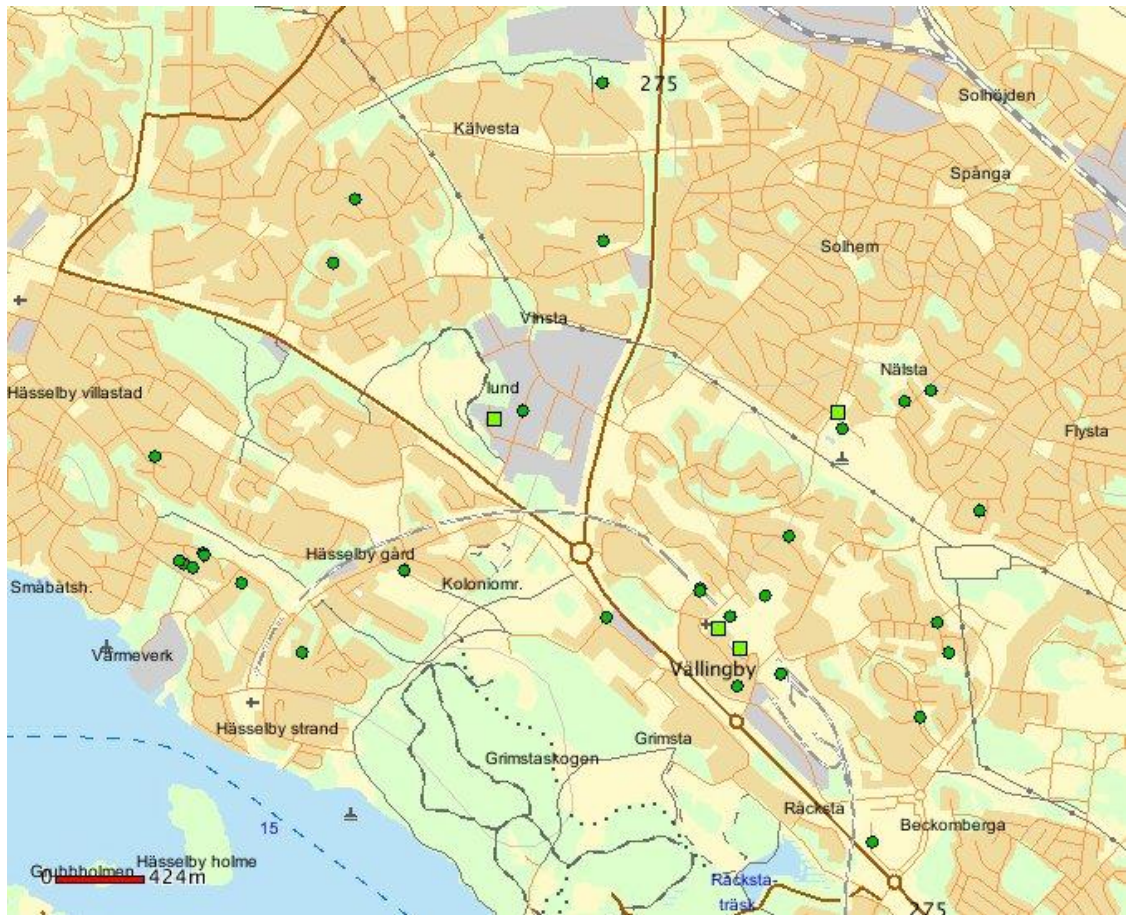

**Teckenförklaring**

- STORM
- RAR
- 2-5
- 6-10
- 11-25
- 26-

**Kartan visar stöld av cykel under september månad 2015.  
Totalt 51 stycken anmälda brott.**

**Sökvillkor:**

**Källsystem:** RAR

**Datum fr.o.m:** 2015-09-01

**Datum t.o.m:** 2015-09-30

**Veckodag:** alla

**Brottskod:** 0807

## FÖREBYGGANDE ARBETE OCH ANNAN VERKSAMHET

### Ytterligare tips

- **Skriv en inventarieförteckning!**  
Den hjälper dig att hålla koll på vad som faktiskt försvunnet och är till stor hjälp när polisens godsspaning ska leta efter dina stulna värdesaker.
- Märk Ditt gods med märkpenna eller MärkDNA. Se [www.samverkanmotbrott.se](http://www.samverkanmotbrott.se)
- Sätt ”timer” på belysningen så att det lyser hemma när det blir mörkt
- Tänk att låsa fast eller att plocka in bland annat stegar – dessa kan annars lätt bli användbara redskap för inbrottstjuven.
- Tänk på att låsa ALLA lås när du går hemifrån.
- Om du ägnar mycket av din tid ute i din trädgård och oftast har både altandörren och fönster öppna är det svårt att hålla 100 % koll. Då är det bättre att du låser dörrar och stänger alla fönster. Inbrottstjuven är snabb både att ta sig in och därifrån med dina värdesaker.
- Var extra vaksam mot personer som rör sig i området. Gör dem observanta på att du sett dem och har du möjlighet. Om det rör sig bilar i området som du känner rekar för inbrott, så är det bra om du tar bilnummer och/eller fotograferar dem. Tipsa Polisen via 114 14.
- Ge dig till känna om du märker att någon undersöker om du är hemma. Det kan räcka med att du frågar genom dörren eller att de på något annat sätt får kännedom om att någon är hemma.
- Gör en backup på din dator
- Lägg in spårningsprogram i mobiler och datorer.  
Exempelvis - Find my Iphone.
- Ta del av brottsförebyggande tips på [www.samverkanmotbrott.se](http://www.samverkanmotbrott.se)

<b>Grannsamverkan</b>
<p>Nya grannsamverkansföreningar startas varje månad i Vällingby.</p> <p>Befintliga föreningar: Var <b>AKTIVA</b>. Ta del av och följ minimikraven för deltagande i Grannsamverkan! Fråga Er kontaktperson.</p> <p><b><u>UTBILDNINGSKVÄLL HOS POLISEN</u></b></p> <p><b>Inbjudan har mailats till Er som är kontaktpersoner.</b></p>
<b>Grannstöd</b>
<p>Grannstödjarna rullar på som vanligt.</p> <p>Grannstödsverksamheten bygger på frivilliga deltagare under ledning av lokal polis. Dessa patrullerar bostadsområden i egen skyltad grannstödsbil huvudsakligen under vardagar på dagtid i Bromma och Vällingby</p>
<b>Polisens volontärer</b>
<p><b>Intresserad av att bli volontär?</b></p> <p>Du som är intresserad av att bli Polisens volontär kan anmäla ditt intresse via denna länk: <a href="http://www.polisen.se/volontar">www.polisen.se/volontar</a></p>

<b>Kontaktuppgifter samverkansansvariga i Bromma, Ekerö, Vällingby</b>	
<p><i>Lokalpolisområdeschef</i> Polisintendent Lennart Paulsson <i>Kommunpolis</i> Kommissarie Håkan Thor <i>Brottsförebyggare, ansvarig Grannsamverkan.</i> <i>Hässelby-Vällingby, Bromma och Ekerö.</i> Inspektör Hans Kempe</p>	<p>010-56 30865</p>

## Övriga kontaktuppgifter

---

- |        |  |
|--------|--|
| 114 14 | Icke akuta situationer och för att få kontakt med personer i ditt närpolisområde |
| 112    | Under pågående brott eller i annan akut situation                                |
- 

## Klart slut

---